



RELATÓRIO TÉCNICO

PROCESSO nº:	SINFRA-PRO-2024/03184
INTERESSADO:	ASSOCIAÇÃO DOS PRODUTORES DO VALE TERES PIRES - APROTELES
TERMO DE COLABORAÇÃO:	004-2023
REFERÊNCIA:	Relatório Técnico de monitoramento
ASSUNTO	1ª prestação de contas parcial do Termo de Colaboração 004/2023 do período de agosto/2023 a outubro/2023
Data da Vistoria	14/03/2024

INTRODUÇÃO

O Termo de Colaboração Consiste na EXECUÇÃO DA MANUTENÇÃO E CONSERVAÇÃO DA RODOVIA NÃO PAVIMENTADA MT-325 TRECHO: PONTE SOBRE RIO SANTA HELENA (PT00102) ATÉ A SERRA DO RIO DOS PEIXES NUMA EXTENSÃO 153,10 KM. SRE. 325, MT-0070, 325, MT-0085, 325, MT-0090, 325, MT-0110 (Parcial) e 160, MT 0310 / 325, MT0055 (Parcial), NO MUNICÍPIO DE JUARA, TABAPORÃ E ALTA FLORESTA.

Conforme Projeto Executivo aprovado pela SINFRA, nos trechos descritos, de competência do Estado de Mato Grosso e/ou a ele delegados, COM FORNECIMENTO, PELAS OSCs, DE MATERIAL, MÃO-DE-OBRA, FERRAMENTAL E TODOS OS EQUIPAMENTOS NECESSÁRIOS À PERFEITA REALIZAÇÃO DOS SERVIÇOS, OBRAS E/OU INVESTIMENTOS.

• Repasse de Recursos

Nº OB	Data	Valor Concedido	Alterar	Excluir
1 25101.0001.23.017975-2	14/12/2023	943.397,50	<input type="checkbox"/>	<input type="checkbox"/>
2 25101.0001.23.009874-4	15/08/2023	943.397,50	<input type="checkbox"/>	<input type="checkbox"/>

Hélio Hermínio Ribeiro Torquato da Silva, s/n, Centro Político Administrativo
CEP: 78048-250 · Cuiabá · Mato Grosso

mt.gov.br

Assinado com senha por RODRIGO APARECIDO RODRIGUES ABEGG - COORDENADOR / COPAR - 19/03/2024 às 09:01:20, IVAN BARROS FROTA - ANALISTA DESENV ECON SOCIAL L 10050 / CCOR - 19/03/2024 às 09:03:02, FLAVIA SOARES DE ALMEIDA SOUZA - ANALISTA DESENV ECON SOCIAL L 10050 / CCOR - 19/03/2024 às 09:08:05, GUILHERME CORREA NASCIMENTO - ANALISTA DESENV ECON SOCIAL L 10050 / SAMAC - 19/03/2024 às 11:28:38 e NIVIA CALZOLARI - SECRETARIO ADJUNTO / GSAOR - 19/03/2024 às 18:49:45.
Documento Nº: 15785014-5732 - consulta à autenticidade em <https://www.sigadoc.mt.gov.br/sigaex/public/app/autenticar?n=15785014-5732>



SINFRA/DIC/2024/23306A



Governo de Mato Grosso
SECRETARIA DE ESTADO DE INFRAESTRUTURA E LOGÍSTICA



Governo do Estado de Mato Grosso
SINFRA - Secretaria de Estado de Infraestrutura e Logística

➤ **TRECHO Fiscalizado**

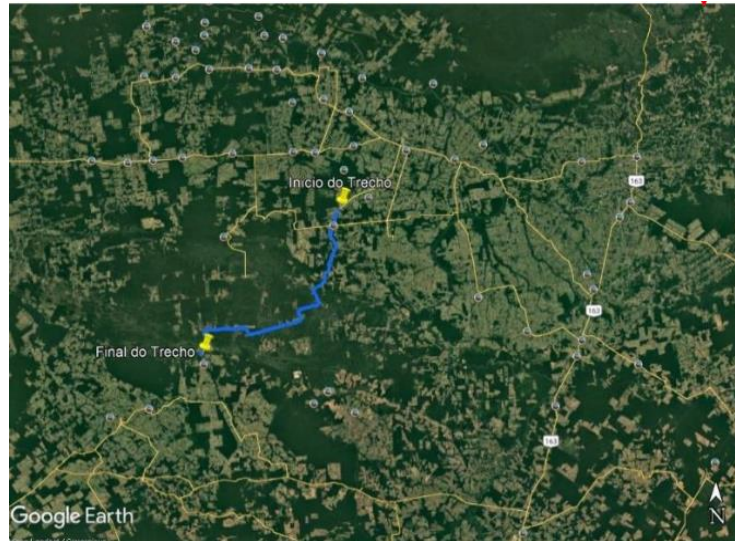

COORDENADAS DE INÍCIO:	COORDENADAS DE FIM:
10°12'34.90"S	10°55'23.48"S
56°24'5.87"O	57° 5'39.44"O

• **RELATÓRIO FOTOGRAFICO**
➤ **Administrativo**



Hélio Hermínio Ribeiro Torquato da Silva, s/n, Centro Político Administrativo
CEP: 78048-250 · Cuiabá · Mato Grosso

mt.gov.br

Assinado com senha por RODRIGO APARECIDO RODRIGUES ABEGG - COORDENADOR / COPAR - 19/03/2024 às 09:01:20, IVAN BARROS FROTA - ANALISTA DESENV ECON SOCIAL L 10050 / CCOR - 19/03/2024 às 09:03:02, FLAVIA SOARES DE ALMEIDA SOUZA - ANALISTA DESENV ECON SOCIAL L 10050 / CCOR - 19/03/2024 às 09:08:05, GUILHERME CORREA NASCIMENTO - ANALISTA DESENV ECON SOCIAL L 10050 / SAMAC - 19/03/2024 às 11:28:38 e NIVIA CALZOLARI - SECRETARIO ADJUNTO / GSAOR - 19/03/2024 às 18:49:45.
Documento Nº: 15785014-5732 - consulta à autenticidade em <https://www.sigadoc.mt.gov.br/sigaex/public/app/autenticar?n=15785014-5732>



SINFRA/DIC/2024/23306A





Governo de Mato Grosso
SECRETARIA DE ESTADO DE INFRAESTRUTURA E LOGÍSTICA



Governo do Estado de Mato Grosso
SINFRA - Secretaria de Estado de Infraestrutura e Logística



➤ 1º Patio Maquinario



Hélio Hermínio Ribeiro Torquato da Silva, s/n, Centro Político Administrativo
CEP: 78048-250 · Cuiabá · Mato Grosso

mt.gov.br

Assinado com senha por RODRIGO APARECIDO RODRIGUES ABEGG - COORDENADOR / COPAR - 19/03/2024 às 09:01:20, IVAN BARROS FROTA - ANALISTA DESENV ECON SOCIAL L 10050 / CCOR - 19/03/2024 às 09:03:02, FLAVIA SOARES DE ALMEIDA SOUZA - ANALISTA DESENV ECON SOCIAL L 10050 / CCOR - 19/03/2024 às 09:08:05, GUILHERME CORREA NASCIMENTO - ANALISTA DESENV ECON SOCIAL L 10050 / SAMAC - 19/03/2024 às 11:28:38 e NIVIA CALZOLARI - SECRETARIO ADJUNTO / GSAOR - 19/03/2024 às 18:49:45.
Documento Nº: 15785014-5732 - consulta à autenticidade em <https://www.sigadoc.mt.gov.br/sigaex/public/app/autenticar?n=15785014-5732>



SINFRA/IC202423306A

SIGA



Governo de Mato Grosso
SECRETARIA DE ESTADO DE INFRAESTRUTURA E LOGÍSTICA



Governo do Estado de Mato Grosso
SINFRA - Secretaria de Estado de Infraestrutura e Logística



➤ **2º Patio Maquinario**



Hélio Hermínio Ribeiro Torquato da Silva, s/n, Centro Político Administrativo
CEP: 78048-250 · Cuiabá · Mato Grosso

mt.gov.br

Assinado com senha por RODRIGO APARECIDO RODRIGUES ABEGG - COORDENADOR / COPAR - 19/03/2024 às 09:01:20, IVAN BARROS FROTA - ANALISTA DESENV ECON SOCIAL L 10050 / CCOR - 19/03/2024 às 09:03:02, FLAVIA SOARES DE ALMEIDA SOUZA - ANALISTA DESENV ECON SOCIAL L 10050 / CCOR - 19/03/2024 às 09:08:05, GUILHERME CORREA NASCIMENTO - ANALISTA DESENV ECON SOCIAL L 10050 / SAMAC - 19/03/2024 às 11:28:38 e NIVIA CALZOLARI - SECRETARIO ADJUNTO / GSAOR - 19/03/2024 às 18:49:45.
Documento Nº: 15785014-5732 - consulta à autenticidade em <https://www.sigadoc.mt.gov.br/sigaex/public/app/autenticar?n=15785014-5732>



SINFRA/DIC/2024/23306A

SIGA



Governo de Mato Grosso
SECRETARIA DE ESTADO DE INFRAESTRUTURA E LOGÍSTICA



Governo do Estado de Mato Grosso
SINFRA - Secretaria de Estado de Infraestrutura e Logística



➤ Alojamento



Hélio Hermínio Ribeiro Torquato da Silva, s/n, Centro Político Administrativo
CEP: 78048-250 · Cuiabá · Mato Grosso

mt.gov.br

Assinado com senha por RODRIGO APARECIDO RODRIGUES ABEGG - COORDENADOR / COPAR - 19/03/2024 às 09:01:20, IVAN BARROS FROTA - ANALISTA DESENV ECON SOCIAL L 10050 / CCOR - 19/03/2024 às 09:03:02, FLAVIA SOARES DE ALMEIDA SOUZA - ANALISTA DESENV ECON SOCIAL L 10050 / CCOR - 19/03/2024 às 09:08:05, GUILHERME CORREA NASCIMENTO - ANALISTA DESENV ECON SOCIAL L 10050 / SAMAC - 19/03/2024 às 11:28:38 e NIVIA CALZOLARI - SECRETARIO ADJUNTO / GSAOR - 19/03/2024 às 18:49:45.
Documento Nº: 15785014-5732 - consulta à autenticidade em <https://www.sigadoc.mt.gov.br/sigaex/public/app/autenticar?n=15785014-5732>



SINFRA/DIC/2024/23306A

SIGA



Governo de Mato Grosso
SECRETARIA DE ESTADO DE INFRAESTRUTURA E LOGÍSTICA



Governo do Estado de Mato Grosso
SINFRA - Secretaria de Estado de Infraestrutura e Logística

➤ TRECHO



Hélio Hermínio Ribeiro Torquato da Silva, s/n, Centro Político Administrativo
CEP: 78048-250 • Cuiabá • Mato Grosso

mt.gov.br



SINFRADIC202423306A

Assinado com senha por RODRIGO APARECIDO RODRIGUES ABEGG - COORDENADOR / COPAR - 19/03/2024 às 09:01:20, IVAN BARROS FROTA - ANALISTA DESENV ECON SOCIAL L 10050 / CCOR - 19/03/2024 às 09:03:02, FLAVIA SOARES DE ALMEIDA SOUZA - ANALISTA DESENV ECON SOCIAL L 10050 / CCOR - 19/03/2024 às 09:08:05, GUILHERME CORREA NASCIMENTO - ANALISTA DESENV ECON SOCIAL L 10050 / SAMAC - 19/03/2024 às 11:28:38 e NIVIA CALZOLARI - SECRETARIO ADJUNTO / GSAOR - 19/03/2024 às 18:49:45.
Documento Nº: 15785014-5732 - consulta à autenticidade em <https://www.sigadoc.mt.gov.br/sigaex/public/app/autenticar?n=15785014-5732>





Governo de Mato Grosso
SECRETARIA DE ESTADO DE INFRAESTRUTURA E LOGÍSTICA



Governo do Estado de Mato Grosso
SINFRA - Secretaria de Estado de Infraestrutura e Logística

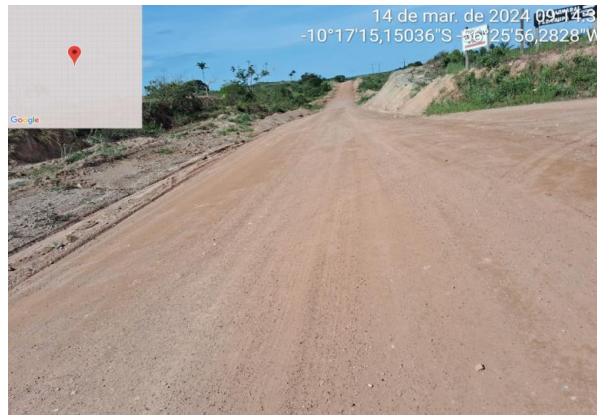

Hélio Hermínio Ribeiro Torquato da Silva, s/n, Centro Político Administrativo
CEP: 78048-250 · Cuiabá · Mato Grosso

mt.gov.br

Assinado com senha por RODRIGO APARECIDO RODRIGUES ABEGG - COORDENADOR / COPAR - 19/03/2024 às 09:01:20, IVAN BARROS FROTA - ANALISTA DESENV ECON SOCIAL L 10050 / CCOR - 19/03/2024 às 09:03:02, FLAVIA SOARES DE ALMEIDA SOUZA - ANALISTA DESENV ECON SOCIAL L 10050 / CCOR - 19/03/2024 às 09:08:05, GUILHERME CORREA NASCIMENTO - ANALISTA DESENV ECON SOCIAL L 10050 / SAMAC - 19/03/2024 às 11:28:38 e NIVIA CALZOLARI - SECRETARIO ADJUNTO / GSAOR - 19/03/2024 às 18:49:45.
Documento Nº: 15785014-5732 - consulta à autenticidade em <https://www.sigadoc.mt.gov.br/sigaex/public/app/autenticar?n=15785014-5732>



SINFRADIC202423306A





Governo de Mato Grosso
SECRETARIA DE ESTADO DE INFRAESTRUTURA E LOGÍSTICA



Governo do Estado de Mato Grosso
SINFRA - Secretaria de Estado de Infraestrutura e Logística



Hélio Hermínio Ribeiro Torquato da Silva, s/n, Centro Político Administrativo
CEP: 78048-250 · Cuiabá · Mato Grosso

mt.gov.br

Assinado com senha por RODRIGO APARECIDO RODRIGUES ABEGG - COORDENADOR / COPAR - 19/03/2024 às 09:01:20, IVAN BARROS FROTA - ANALISTA DESENV ECON SOCIAL L 10050 / CCOR - 19/03/2024 às 09:03:02, FLAVIA SOARES DE ALMEIDA SOUZA - ANALISTA DESENV ECON SOCIAL L 10050 / CCOR - 19/03/2024 às 09:08:05, GUILHERME CORREA NASCIMENTO - ANALISTA DESENV ECON SOCIAL L 10050 / SAMAC - 19/03/2024 às 11:28:38 e NIVIA CALZOLARI - SECRETARIO ADJUNTO / GSAOR - 19/03/2024 às 18:49:45.
Documento Nº: 15785014-5732 - consulta à autenticidade em <https://www.sigadoc.mt.gov.br/sigaex/public/app/autenticar?n=15785014-5732>



SINFRA/DIC/2024/23306A





Governo de Mato Grosso
SECRETARIA DE ESTADO DE INFRAESTRUTURA E LOGÍSTICA



Governo do Estado de Mato Grosso
SINFRA - Secretaria de Estado de Infraestrutura e Logística



Hélio Hermínio Ribeiro Torquato da Silva, s/n, Centro Político Administrativo
CEP: 78048-250 · Cuiabá · Mato Grosso

mt.gov.br

Assinado com senha por RODRIGO APARECIDO RODRIGUES ABEGG - COORDENADOR / COPAR - 19/03/2024 às 09:01:20, IVAN BARROS FROTA - ANALISTA DESENV ECON SOCIAL L 10050 / CCOR - 19/03/2024 às 09:03:02, FLAVIA SOARES DE ALMEIDA SOUZA - ANALISTA DESENV ECON SOCIAL L 10050 / CCOR - 19/03/2024 às 09:08:05, GUILHERME CORREA NASCIMENTO - ANALISTA DESENV ECON SOCIAL L 10050 / SAMAC - 19/03/2024 às 11:28:38 e NIVIA CALZOLARI - SECRETARIO ADJUNTO / GSAOR - 19/03/2024 às 18:49:45.
Documento Nº: 15785014-5732 - consulta à autenticidade em <https://www.sigadoc.mt.gov.br/sigaex/public/app/autenticar?n=15785014-5732>



SINFRA/DIC/2024/23306A





Governo de Mato Grosso
SECRETARIA DE ESTADO DE INFRAESTRUTURA E LOGÍSTICA



Governo do Estado de Mato Grosso
SINFRA - Secretaria de Estado de Infraestrutura e Logística



Hélio Hermínio Ribeiro Torquato da Silva, s/n, Centro Político Administrativo
CEP: 78048-250 · Cuiabá · Mato Grosso

mt.gov.br



SINFRA/DIC/2024/23306A

Assinado com senha por RODRIGO APARECIDO RODRIGUES ABEGG - COORDENADOR / COPAR - 19/03/2024 às 09:01:20, IVAN BARROS FROTA - ANALISTA DESENV ECON SOCIAL L 10050 / CCOR - 19/03/2024 às 09:03:02, FLAVIA SOARES DE ALMEIDA SOUZA - ANALISTA DESENV ECON SOCIAL L 10050 / CCOR - 19/03/2024 às 09:08:05, GUILHERME CORREA NASCIMENTO - ANALISTA DESENV ECON SOCIAL L 10050 / SAMAC - 19/03/2024 às 11:28:38 e NIVIA CALZOLARI - SECRETARIO ADJUNTO / GSAOR - 19/03/2024 às 18:49:45.
Documento Nº: 15785014-5732 - consulta à autenticidade em <https://www.sigadoc.mt.gov.br/sigaex/public/app/autenticar?n=15785014-5732>



SIGA



Governo de Mato Grosso
SECRETARIA DE ESTADO DE INFRAESTRUTURA E LOGÍSTICA



Governo do Estado de Mato Grosso
SINFRA - Secretaria de Estado de Infraestrutura e Logística

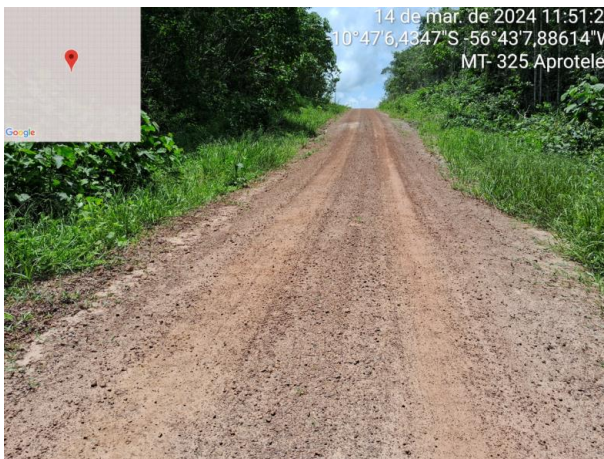
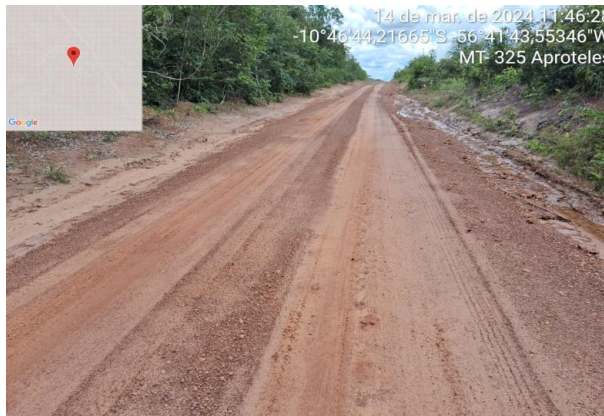

Hélio Hermínio Ribeiro Torquato da Silva, s/n, Centro Político Administrativo
CEP: 78048-250 · Cuiabá · Mato Grosso

mt.gov.br

Assinado com senha por RODRIGO APARECIDO RODRIGUES ABEGG - COORDENADOR / COPAR - 19/03/2024 às 09:01:20, IVAN BARROS FROTA - ANALISTA DESENV ECON SOCIAL L 10050 / CCOR - 19/03/2024 às 09:03:02, FLAVIA SOARES DE ALMEIDA SOUZA - ANALISTA DESENV ECON SOCIAL L 10050 / CCOR - 19/03/2024 às 09:08:05, GUILHERME CORREA NASCIMENTO - ANALISTA DESENV ECON SOCIAL L 10050 / SAMAC - 19/03/2024 às 11:28:38 e NIVIA CALZOLARI - SECRETARIO ADJUNTO / GSAOR - 19/03/2024 às 18:49:45.
Documento Nº: 15785014-5732 - consulta à autenticidade em <https://www.sigadoc.mt.gov.br/sigaex/public/app/autenticar?n=15785014-5732>



SINFRADIC202423306A





Governo de Mato Grosso
SECRETARIA DE ESTADO DE INFRAESTRUTURA E LOGÍSTICA



Governo do Estado de Mato Grosso
SINFRA - Secretaria de Estado de Infraestrutura e Logística

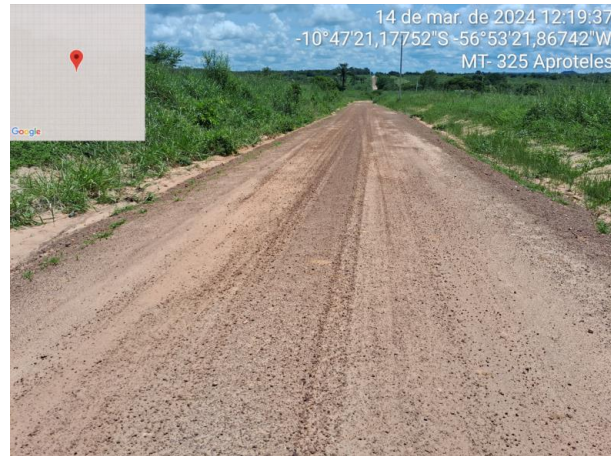

Hélio Hermínio Ribeiro Torquato da Silva, s/n, Centro Político Administrativo
CEP: 78048-250 · Cuiabá · Mato Grosso

mt.gov.br



SINFRADIC202423306A

Assinado com senha por RODRIGO APARECIDO RODRIGUES ABEGG - COORDENADOR / COPAR - 19/03/2024 às 09:01:20, IVAN BARROS FROTA - ANALISTA DESENV ECON SOCIAL L 10050 / CCOR - 19/03/2024 às 09:03:02, FLAVIA SOARES DE ALMEIDA SOUZA - ANALISTA DESENV ECON SOCIAL L 10050 / CCOR - 19/03/2024 às 09:08:05, GUILHERME CORREA NASCIMENTO - ANALISTA DESENV ECON SOCIAL L 10050 / SAMAC - 19/03/2024 às 11:28:38 e NIVIA CALZOLARI - SECRETARIO ADJUNTO / GSAOR - 19/03/2024 às 18:49:45.
Documento Nº: 15785014-5732 - consulta à autenticidade em <https://www.sigadoc.mt.gov.br/sigaex/public/app/autenticar?n=15785014-5732>





Governo de Mato Grosso
SECRETARIA DE ESTADO DE INFRAESTRUTURA E LOGÍSTICA



Governo do Estado de Mato Grosso
SINFRA - Secretaria de Estado de Infraestrutura e Logística



Hélio Hermínio Ribeiro Torquato da Silva, s/n, Centro Político Administrativo
CEP: 78048-250 · Cuiabá · Mato Grosso

mt.gov.br

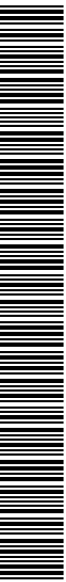

SINFRADIC202423306A

Assinado com senha por RODRIGO APARECIDO RODRIGUES ABEGG - COORDENADOR / COPAR - 19/03/2024 às 09:01:20, IVAN BARROS FROTA - ANALISTA DESENV ECON SOCIAL L 10050 / CCOR - 19/03/2024 às 09:03:02, FLAVIA SOARES DE ALMEIDA SOUZA - ANALISTA DESENV ECON SOCIAL L 10050 / CCOR - 19/03/2024 às 09:08:05, GUILHERME CORREA NASCIMENTO - ANALISTA DESENV ECON SOCIAL L 10050 / SAMAC - 19/03/2024 às 11:28:38 e NIVIA CALZOLARI - SECRETARIO ADJUNTO / GSAOR - 19/03/2024 às 18:49:45.
Documento Nº: 15785014-5732 - consulta à autenticidade em <https://www.sigadoc.mt.gov.br/sigaex/public/app/autenticar?n=15785014-5732>





Governo de Mato Grosso
SECRETARIA DE ESTADO DE INFRAESTRUTURA E LOGÍSTICA



Governo do Estado de Mato Grosso
SINFRA - Secretaria de Estado de Infraestrutura e Logística

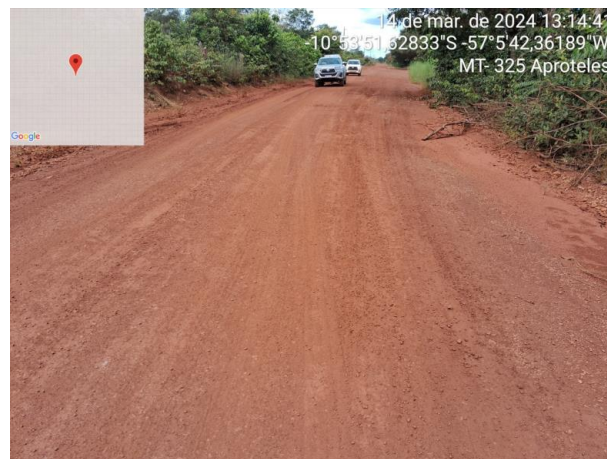

Hélio Hermínio Ribeiro Torquato da Silva, s/n, Centro Político Administrativo
CEP: 78048-250 · Cuiabá · Mato Grosso

mt.gov.br



SINFRA/DIC/2024/23306A

Assinado com senha por RODRIGO APARECIDO RODRIGUES ABEGG - COORDENADOR / COPAR - 19/03/2024 às 09:01:20, IVAN BARROS FROTA - ANALISTA DESENV ECON SOCIAL L 10050 / CCOR - 19/03/2024 às 09:03:02, FLAVIA SOARES DE ALMEIDA SOUZA - ANALISTA DESENV ECON SOCIAL L 10050 / CCOR - 19/03/2024 às 09:08:05, GUILHERME CORREA NASCIMENTO - ANALISTA DESENV ECON SOCIAL L 10050 / SAMAC - 19/03/2024 às 11:28:38 e NIVIA CALZOLARI - SECRETARIO ADJUNTO / GSAOR - 19/03/2024 às 18:49:45.
Documento Nº: 15785014-5732 - consulta à autenticidade em <https://www.sigadoc.mt.gov.br/sigaex/public/app/autenticar?n=15785014-5732>



SIGA



Governo de Mato Grosso
SECRETARIA DE ESTADO DE INFRAESTRUTURA E LOGÍSTICA



Governo do Estado de Mato Grosso
SINFRA - Secretaria de Estado de Infraestrutura e Logística



- **Serviços Executados MT-325**

- Regularização mecânica da faixa de Domínio
- Recomposição de revestimento primário
- Escavação Carga e Transporte
- Reconformação de Plataforma
- Substituição de pranchão de rodeiro de ponte

- **CONCLUSÃO**

Atendendo ao Ofício 95/2023/APROTELES encaminhado em 26 de outubro no qual consta as prestações de conta protocolado em 27 de outubro de 2023 sobre o protocolo SINFRA-TER-2023/27126, foi analisado a 1ª Prestação de Contas Parcial referente a EXECUÇÃO DA MANUTENÇÃO E CONSERVAÇÃO DA RODOVIA NAO PAVIMENTADA MT-325 TRECHO: PONTE SOBRE RIO SANTA HELENA (PT00102) ATÉ A SERRA DO RIO DOS PEIXES NUMA EXTENSÃO 153,10 KM. SRE. 325, MT-0070, 325, MT-0085, 325, MT-0090, 325, MT-0110 (Parcial) e 160, MT 0310 / 325, MT0055 (Parcial), NO MUNICIPIO DE JUARA, TABAPORÃ E ALTA FLORESTA, referente ao 1º Repasse no valor de R\$ 943.397,50 (Novecentos e quarenta e três mil, trezentos e noventa e sete reais e cinquenta centavos) do termo de colaboração 0004-2023.

No qual o mesmo protocolou o a primeira Prestação de Conta no Valor de R\$ 816.592,99 (Oitocentos e dezesseis mil, quinhentos e noventa e dois reais e noventa e nove centavos).

Considerando o que preceitua o artigo 26 da Lei Estadual 10.861, de 31 de março de 2019, que determina a instituição de Comissão de Monitoramento

Hélio Hermínio Ribeiro Torquato da Silva, s/n, Centro Político Administrativo
CEP: 78048-250 · Cuiabá · Mato Grosso

mt.gov.br



Assinado com senha por RODRIGO APARECIDO RODRIGUES ABEGG - COORDENADOR / COPAR - 19/03/2024 às 09:01:20, IVAN BARROS FROTA - ANALISTA DESENV ECON SOCIAL L 10050 / CCOR - 19/03/2024 às 09:03:02, FLAVIA SOARES DE ALMEIDA SOUZA - ANALISTA DESENV ECON SOCIAL L 10050 / CCOR - 19/03/2024 às 09:08:05, GUILHERME CORREA NASCIMENTO - ANALISTA DESENV ECON SOCIAL L 10050 / SAMAC - 19/03/2024 às 11:28:38 e NIVIA CALZOLARI - SECRETARIO ADJUNTO / GSAOR - 19/03/2024 às 18:49:45.
Documento Nº: 15785014-5732 - consulta à autenticidade em <https://www.sigadoc.mt.gov.br/sigaex/public/app/autenticar?n=15785014-5732>



SINFRA/DIC/2024/23306A

SIGA



Governo de Mato Grosso
SECRETARIA DE ESTADO DE INFRAESTRUTURA E LOGÍSTICA



Governo do Estado de Mato Grosso
SINFRA - Secretaria de Estado de Infraestrutura e Logística

Considerando o que preceitua os artigos 51 a 54 do Decreto Estadual 167, de 12 de julho de 2019;

Considerando a obrigatoriedade de garantia da impessoalidade e transparência no monitoramento, fiscalização a avaliação dos Termos de Colaboração e de Fomento firmados com as OSCs;

Está Comissão de Monitoramento e Parceria constatou a viabilidade técnica, viabilidade econômica, o atendimento ao interesse público, a melhora à trafegabilidade e conclui que os serviços foram executados conforme o Plano de trabalho.

Portanto, aprovamos o a Prestação de Contas parcial e somos de **PARECER FAVORÁVEL** à continuidade dos trabalhos do Objeto firmado em Termo de Colaboração.

Cuiabá, 19 de março de 2024

Atenciosamente,

Comissão de Monitoramento e Parcerias:

ENG.º IVAN BARROS FROTA
Membro da Comissão de Monitoramento

ENG. ª FLÁVIA SOARES DE ALMEIDA SOUZA
Membro da Comissão de Monitoramento

ENG.º GUILHERME CORRÊA NASCIMENTO
Membro da Comissão de Monitoramento

RODRIGO ABEGG
Coordenador da Coordenadoria de Parcerias
COPAR/SAMAC/SAOR/SINFRA

De Acordo:

ENG. ª NÍVIA CALZOLARI
Secretária Adjunto de Obras Rodoviárias
SAOR/SINFRA/MT

Hélio Hermínio Ribeiro Torquato da Silva, s/n, Centro Político Administrativo
CEP: 78048-250 · Cuiabá · Mato Grosso

mt.gov.br

Assinado com senha por RODRIGO APARECIDO RODRIGUES ABEGG - COORDENADOR / COPAR - 19/03/2024 às 09:01:20, IVAN BARROS FROTA - ANALISTA DESENV ECON SOCIAL L 10050 / CCOR - 19/03/2024 às 09:03:02, FLAVIA SOARES DE ALMEIDA SOUZA - ANALISTA DESENV ECON SOCIAL L 10050 / CCOR - 19/03/2024 às 09:08:05, GUILHERME CORREA NASCIMENTO - ANALISTA DESENV ECON SOCIAL L 10050 / SAMAC - 19/03/2024 às 11:28:38 e NIVIA CALZOLARI - SECRETARIO ADJUNTO / GSAOR - 19/03/2024 às 18:49:45.
Documento Nº: 15785014-5732 - consulta à autenticidade em <https://www.sigadoc.mt.gov.br/sigaex/public/app/autenticar?n=15785014-5732>



SINFRADIC202423306A

SIGA



Governo de Mato Grosso
SECRETARIA DE ESTADO DE INFRAESTRUTURA E LOGÍSTICA



Governo do Estado de Mato Grosso
SINFRA - Secretaria de Estado de Infraestrutura e Logística

PARECER TÉCNICO CONCLUSIVO DE PRESTAÇÃO DE CONTAS

Secretaria de Estado de Infraestrutura e Logística – SINFRA

GESTOR DE PARCERIAS:	JOÃO FRANCISCO BEZERRA CASSEB
PARECER/PROCESSO:	(X) PARCIAL nº SINFRA-PRO-2024/03184 () FINAL
ORGANIZAÇÃO DA SOCIEDADE CIVIL (OSC):	ASSOCIAÇÃO DOS PRODUTORES DO VALE TERES PIRES - APROTELES
CNPJ:	23.010.687/0001-41
TERMO DE COLABORAÇÃO:	0004-2023
Nº PROCESSO:	SINFRA-PRO-2023/01255
OBJETO DA PARCERIA:	EXECUÇÃO DA MANUTENÇÃO E CONSERVAÇÃO DA RODOVIA NAO PAVIMENTADA MT-325 TRECHO: PONTE SOBRE RIO SANTA HELENA (PT00102) ATÉ A SERRA DO RIO DOS PEIXES NUMA EXTENSÃO 153,10 KM. SRE. 325, MT-0070, 325, MT-0085, 325, MT-0090, 325, MT-0110 (Parcial) e 160, MT 0310 / 325, MT0055 (Parcial), NO MUNICÍPIO DE JUARA, TABAPORÁ E ALTA FLORESTA.
MUNICÍPIO:	Alta Floresta
VALOR DA PARCERIA:	R\$ 4.439.517,65
VALOR SINFRA:	R\$ 3.773.590,00
VALOR NÃO FINANCEIRO OSC:	R\$ 665.927,65
DATA ASSINATURA:	04/08/2023
DATA PUBLICAÇÃO:	03/08/2023

II. RELATÓRIO

Trata-se de análise técnica do Relatório de Execução do Objeto de parceria com base na Lei MROSC nº 13.019/2014, Lei Estadual nº 10.861/2019, Decreto Estadual 167/2019 e 227/2019;

O Gestor da Parceria é agente público responsável pela gestão da parceria, designado pelo administrador público através de ato publicado em meio oficial de comunicação, como poderes de controle e fiscalização – é o servidor responsável pela área técnica do objeto pactuado.

Conforme Art. 53 – São atribuições da Comissão de Monitoramento e Avaliação:

Hélio Hermínio Ribeiro Torquato da Silva, s/n, Centro Político Administrativo
CEP: 78048-250 · Cuiabá · Mato Grosso

mt.gov.br



Assinado com senha por JOAO FRANCISCO BEZERRA CASSEB - SUPERINTENDENTE / SAMAC - 20/03/2024 às 08:47:15.
Documento Nº: 15818414-2034 - consulta à autenticidade em
<https://www.sigadoc.mt.gov.br/sigaex/public/app/autenticar?n=15818414-2034>



SINFRADIC202423787A

SIGA



III – emitir relatório técnico de monitoramento e avaliação, o qual será submetido ao Gestor da Parceria a fim de subsidiar elaboração do Parecer Técnico Conclusivo.

III. FUNDAMENTAÇÃO

A – GESTÃO DA PARCERIA

Diante do relatório da Nota Técnica da Execução do Objeto, constatou-se que a parceria está sendo executada de maneira coerente com o delineado no Plano de Trabalho, cumprindo as metas e atingindo os resultados almejados.

B – CUMPRIMENTO DAS METAS

Acerca do cumprimento das metas apresentadas no Plano de Trabalho, conforme verificado no relatório da nota técnica da comissão de monitoramento e avaliação, a execução do objeto apresentado pela OSC, e nos documentos acostados aos autos, observa-se que:

A obra está sendo executada dentro dos padrões de qualidade, de acordo com as normas vigentes bem como acompanhamento de equipe e todo o controle de execução e qualidade.

Diante das observações supracitadas, concluo que a parceria está **cumprindo satisfatoriamente as metas** previstas no Plano de Trabalho.

C – BENEFÍCIOS E IMPACTOS DA PARCERIA

Acerca dos benefícios e impactos da parceria constata-se que:

Proporcionará conforto à população, irá melhorar as condições de Manutenção e conservação da rodovia, contribuindo para a melhoria do tráfego, e proporcionar níveis satisfatórios de segurança, velocidade e economia no transporte de pessoas e mercadorias através da manutenção e conservação da rodovia MT-325.

D – SATISFAÇÃO DO PÚBLICO

Ainda não foi realizada a pesquisa de satisfação. A Comissão de Monitoramento e Avaliação irá solicitar para a Associação realizar a pesquisa de satisfação sobre a obra.





Governo de Mato Grosso
SECRETARIA DE ESTADO DE INFRAESTRUTURA E LOGÍSTICA



Governo do Estado de Mato Grosso
SINFRA - Secretaria de Estado de Infraestrutura e Logística

E – SUSTENTABILIDADE E CONTINUIDADE DAS AÇÕES QUE FORAM OBJETO DA PARCERIA

Verifica-se que as ações que foram objeto da parceria apresentam elevado nível de satisfação.

F – TRANSPARÊNCIA

A organização da sociedade civil ainda está atualizando no site: www.aproteles.com.br as informações referentes ao Termo de Colaboração.

IV. OBSERVAÇÕES

A Comissão de Monitoramento e Avaliação solicita junto a Associação que faça a atualizações referente a obra do referido Termo em questão.

V. CONCLUSÃO

Diante do exposto e após verificado o cumprimento parcial do objeto acolho a aprovação parcial da prestação de contas.

Cuiabá, 20 de março de 2024.

Elaborado por:

ENG° JOÃO FRANCISCO BEZERRA CASSEB
Gestor da Parceria

Hélio Hermínio Ribeiro Torquato da Silva, s/n, Centro Político Administrativo
CEP: 78048-250 · Cuiabá · Mato Grosso

mt.gov.br



Assinado com senha por JOAO FRANCISCO BEZERRA CASSEB - SUPERINTENDENTE / SAMAC - 20/03/2024 às 08:47:15.
Documento Nº: 15818414-2034 - consulta à autenticidade em
<https://www.sigadoc.mt.gov.br/sigaex/public/app/autenticar?n=15818414-2034>



SINFRADIC202423787A

SIGA