

OFÍCIO Nº 47/2024/APROTELES

Alta Floresta – MT, 14 de outubro de 2024.

À
SECRETARIA DE ESTADO DE INFRAESTRUTURA E LOGÍSTICA - SINFRA
Att: **MARCELO DE OLIVEIRA E SILVA**
AV. HÉLIO HERMÍNIO RIBEIRO TORQUATO, S/N, EDIF.
ERNANDY MAURÍCIO BARACAT ARRUDA
CENTRO POLÍTICO ADMINISTRATIVO,
CUIABÁ - MT, 78049-906

ASSUNTO: SOLICITAÇÃO DE ADITIVO FINANCEIRO E ADITIVO DE PRAZO PARA O TERMO DE COLABORAÇÃO 004/2023 - APROTELES - PROCESSO SINFRA-PRO-2023/01255

A ASSOCIAÇÃO DOS PRODUTORES DO VALE DO TELES PIRES, com sede à Rua “G”, nº 636, Setor “G”, CEP 78.580-000, na cidade de Alta Floresta - MT, inscrita no CNPJ n.º 23.010.687/0001-41, através de seu Presidente **JUNIOR BERLANDA** e seu responsável técnico **JULIO H. ISHIKAWA**, vem através deste solicitar aditivo contratual conforme justificativa abaixo.

JUSTIFICATIVA

Como é de conhecimento de todos, o período chuvoso de nossa região se aproxima. tendo em vista os danos que as intempéries vindouras pode ocasionar, bem como os transtornos ao bom estado da rodovia MT-325, solicitamos, de modo excepcional e único, **aditivo com reflexo financeiro (conforme plano de trabalho anexo) e prazo de 120 (cento e vinte) dias** a fim de conservar a rodovia nos moldes em que se encontra hoje durante o período chuvoso, momento esse, que mais se é exido da rodovia.

Justificamos também, o fim do prazo contratual, já estendido, e sem aporte financeiro, anteriormente aplicado a este termo de colaboração.

A APROTELES tem como principal função a manutenção e conservação da rodovia MT-325 a fim de conferir trânsito desimpedido e seguro para os moradores da região, bem como todos que a utilizam para trabalho, cultivo, criação entre outros.

AUMENTO DE META E AÇÕES PREVISTAS

- Reconformação de plataforma – 2 vezes na extensão total do trecho
- Regularização da faixa de domínio – 1 vez em toda extensão
- Recomposição revestimento primário – Atuação em pontos críticos
- Corpo BSTC – Atuação conforme demanda. Foram pontuados possíveis pontos críticos.



Com esse simples intuito, e aguardando o novo termo de colaboração, solicitamos a apreciação desta solicitação de termo aditivo.

Anexo a este encaminhamos fotos da situação da rodovia na data deste ofício.

Sempre com votos de cordialidade e certos do pronto atendimento,

Agradecemos!

APROTELES



ASSOCIAÇÃO DOS PRODUTORES
DO VALE DO TELES PIRES

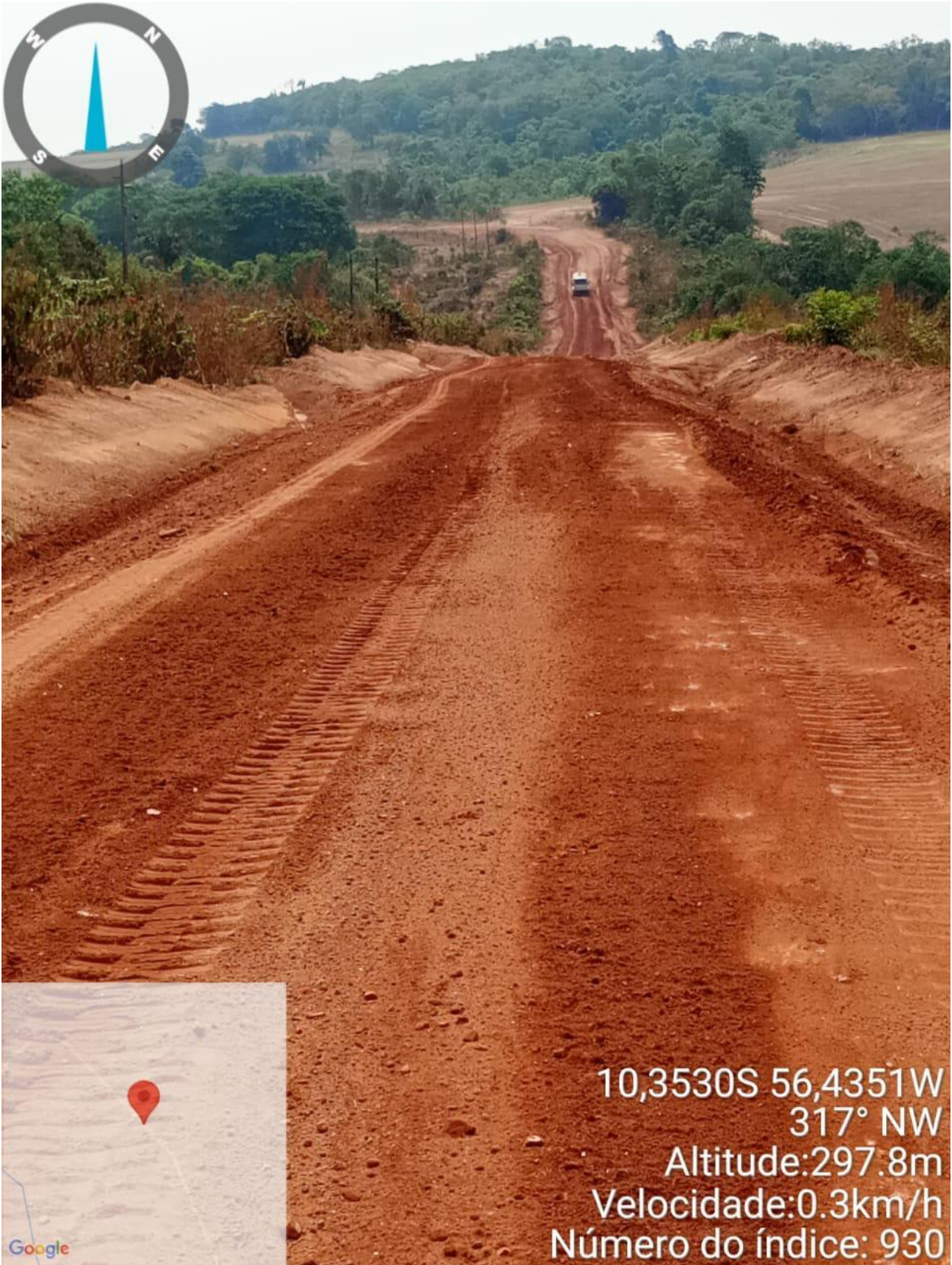

10,3530S 56,4351W
317° NW
Altitude:297.8m
Velocidade:0.3km/h
Número do índice: 930



ASSOCIAÇÃO DOS PRODUTORES
DO VALE DO TELES PIRES



10,2819S 56,4293W
211° SW
Altitude: 286.2m
Velocidade: 1.3km/h
Número do índice: 922

APROTELES



ASSOCIAÇÃO DOS PRODUTORES
DO VALE DO TELES PIRES



10,2820S 56,4293W
48° NE
Altitude:286.8m
Velocidade:0.3km/h
Número do índice: 923





APROTELES



ASSOCIAÇÃO DOS PRODUTORES
DO VALE DO TELES PIRES



APROTELES



ASSOCIAÇÃO DOS PRODUTORES
DO VALE DO TELES PIRES





ASSOCIAÇÃO DOS PRODUTORES
DO VALE DO TELES PIRES



10,7588S 56,6207W
97° E
Altitude:339.9m
Velocidade:0.0km/h
Número do índice: 308



ASSOCIAÇÃO DOS PRODUTORES DO VALE DO TELES PIRES

Junior Berlanda – Presidente

ASSOCIAÇÃO DOS PRODUTORES DO VALE DO TELES PIRES

Julio Ishikawa – Responsável Técnico